



**modelo integrado
de planeación
y gestión**

Las entidades públicas ahora cuentan con un nuevo Modelo Integrado de Planeación y Gestión (MIPG) que debemos conocer y apropiarnos en cada una de las labores que realizamos.

Para hacer de este aprendizaje un proceso más sencillo y pedagógico, el Concejo Municipal de Yumbo viene adelantando capacitaciones con servidores de las diferentes áreas, para dar a conocer qué es, su utilidad para la gestión institucional y las dimensiones que lo componen.

Hoy, te compartimos algunos aspectos fundamentales que debes conocer:

El Modelo surge como resultado de una estrategia de modernización del Estado, que plantea la necesidad de crear un Sistema Único de Gestión que incluya los requisitos del Sistema de Desarrollo Administrativo y del Sistema de Gestión de Calidad, entendido éste como el conjunto de entidades, normas, políticas y recursos que buscan agregar valor a la gestión institucional.

El Modelo Integrado de Planeación y Gestión -MIPG en su versión actualizada (Decreto 1499 de 2017) se define como un marco de referencia y tiene como objetivo dirigir, planear, ejecutar, controlar, hacer seguimiento y evaluar la gestión institucional de las entidades públicas, en términos de calidad e integridad del servicio para generar valor.

El MIPG se concentra en las prácticas y procesos que adelantan las entidades públicas para transformar insumos en resultados que

produzcan los impactos deseados en la gestión y el desempeño institucional, generando valor público.



La operación del MIPG se desarrolla mediante el lineamiento de 16 políticas, categorizadas en siete (7) dimensiones soportadas en los principios de la integridad y la legalidad. Entre las siete dimensiones se encuentran:

- Primera dimensión: Talento Humano como corazón de MIPG
- Segunda dimensión: Direccionamiento Estratégico y Planeación, su objetivo es PLANEAR.
- Tercera dimensión: Gestión con Valores para el Resultado, su objetivo es HACER.
- Cuarta dimensión: Evaluación para el Resultado, su objetivo es ACTUAR.
- Quinta dimensión: Control Interno, su objetivo es VERIFICAR.
- Sexta dimensión: Información y Comunicación, es TRANSVERSAL a todo el MIPG.
- Séptima dimensión: Gestión del Conocimiento y la Innovación, es TRANSVERSAL a todo el MIPG

Cada dimensión se desarrolla a través de una o varias Políticas de Gestión y Desempeño Institucional, entre las cuales se encuentran:

1. Planeación Institucional
2. Gestión presupuestal y eficiencia del gasto público
3. Talento humano
4. Integridad
5. Transparencia, acceso a la información pública y lucha contra la corrupción
6. Fortalecimiento organizacional y simplificación de procesos
7. Servicio al ciudadano
8. Participación ciudadana en la gestión pública
9. Racionalización de trámites
10. Gestión documental
11. Gobierno Digital, antes Gobierno en Línea
12. Seguridad Digital
13. Defensa jurídica
14. Gestión del conocimiento y la innovación
15. Control interno
16. Seguimiento y evaluación del desempeño institucional

Cada política tiene una serie de actividades o indicadores, los cuales deben ser desarrollados a través de la planeación integrada y bajo los lineamientos que defina cada uno de los rectores de política, para su implementación.

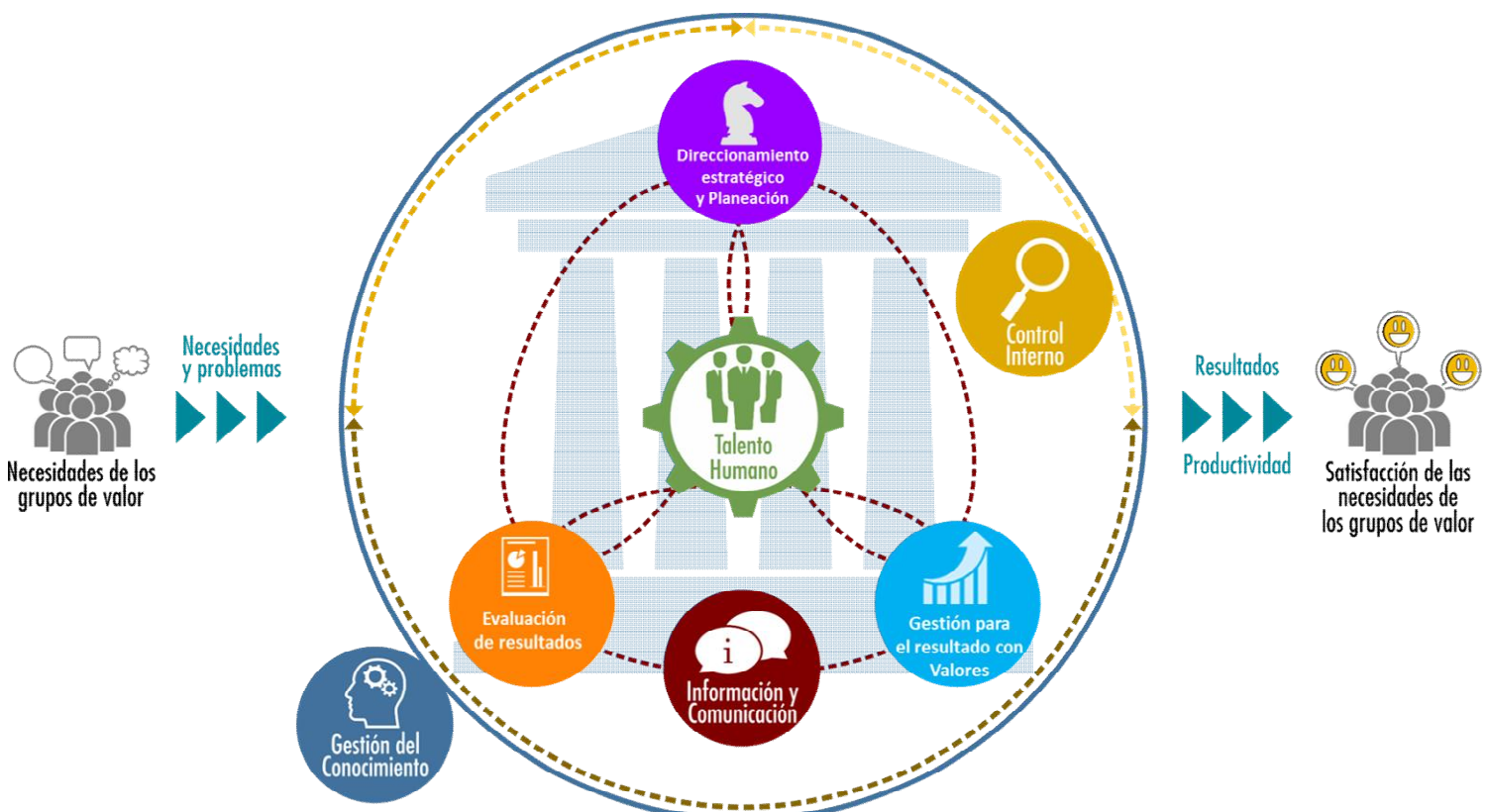

Es liderado por 10 entidades del Gobierno Nacional: Presidencia de la República, Ministerio de Tecnologías de la Información y Comunicaciones (MINTIC), Ministerio de Hacienda, Departamento Nacional de Planeación (DNP), Departamento Administrativo Nacional de Estadística (DANE), Departamento Administrativo de la Función Pública (DAFP), Contaduría General de la Nación, Colombia Compra Eficiente, Agencia Nacional de Defensa Jurídica del Estado y Archivo General de la Nación.

la instancia que conforma su institucionalidad a nivel territorial es el Comité Institucional de Gestión y Desempeño: liderado por el representante legal de cada entidad el cual definirá la conformación del comité institucional, el cual será presidido por un servidor del más alto nivel jerárquico e integrado por servidores públicos del nivel directivo asesor. Estará a cargo de orientar la implementación y evaluación de MIPG en cada entidad u organismos público. La Secretaría Técnica será ejercida por el jefe de la oficina de planeación de la respectiva entidad o quien haga sus veces. Este Comité sustituye los demás comités que tengan relación con los sistemas que se integran en el Sistema de Gestión y el Modelo y que no sean obligatorios por mandato legal. El Concejo Municipal de Yumbo mediante la Resolución 066 del 21 de marzo de 2018 creo el Comité Institucional de Gestión y Desempeño MIPG.

Identificación de la Línea Base de MIPG

Evaluar a través de FURAG II, en una primera medición, bajo los lineamientos e instrumentos establecidos por las entidades líderes de política, con el fin de identificar la Línea Base. Como se mencionó anteriormente, dado que varios de los lineamientos, políticas, estrategias y herramientas de esta segunda versión del Modelo, se vienen trabajando desde los Sistemas de Desarrollo Administrativo y de Gestión de la Calidad (MIPG 2012) y el MECI, los avances que las

organizaciones pueden demostrar en materia de gestión y desempeño, son el insumo para la identificación de esta Línea Base.

El FURAG II consolidará en un solo instrumento la evaluación de todas las dimensiones del Modelo, incluida la correspondiente al Control Interno, y estará disponible en el micrositio de MIPG ya mencionado y se habilitará para su diligenciamiento, en las fechas previstas para tal fin.

Adecuaciones y ajustes para la completa y adecuada implementación de MIPG

Tomando como referencia la línea base, cada entidad hará las adecuaciones y ajustes correspondientes para el diseño, desarrollo o mantenimiento de aquellos aspectos de MIPG en los cuales se detectaron falencias y fortalezas.

El producto concreto será la documentación de las adecuaciones y ajustes que cada entidad adelantará a manera de plan de actualización de MIPG.

Autodiagnóstico

Como complemento a los resultados de FURAG II es recomendable que la entidad aplique la herramienta de autodiagnóstico recomendada en <http://www.funcionpublica.gov.co/eva/mipg/index.html>, con el fin de tener información detallada, oportuna y en tiempo real, sobre el estado de la implementación de MIPG.

Es importante anotar que para la consolidación de MIPG como el Modelo de Gestión y Desempeño en el ámbito público es clave que las organizaciones pongan en marcha sus adecuaciones o ajustes; Función Pública y demás entidades líderes de política acompañarán, monitorearán y evaluarán los avances en la implementación en el conjunto de entidades públicas.

El producto de esta etapa se verá reflejado en los informes periódicos realizados a través de las mediciones de FURAG II.



modelo integrado de planeación y gestión

...

El Modelo Integrado de Planeación y Gestión MIPG es una herramienta que simplifica e integra los sistemas de desarrollo administrativo y gestión de la calidad y los articula con el sistema de control interno, para hacer los procesos dentro de la entidad más sencillos y eficientes.

TODO INICIA CON LA CIUDADANÍA



Es nuestra misión como entidad identificar las oportunidades de mejora y enfocar nuestro trabajo en SATISFACER LAS NECESIDADES Y PROBLEMAS Y GARANTIZAR LOS DERECHOS DE TODOS

...

¿Cómo Funciona?

...

MIPG opera a través de la puesta en marcha de siete (7) dimensiones. Cada dimensión funciona de manera articulada e intercomunicada, en ellas se agrupan las políticas de gestión y desempeño institucional por área que permiten que se implemente el Modelo de manera adecuada y fácil.

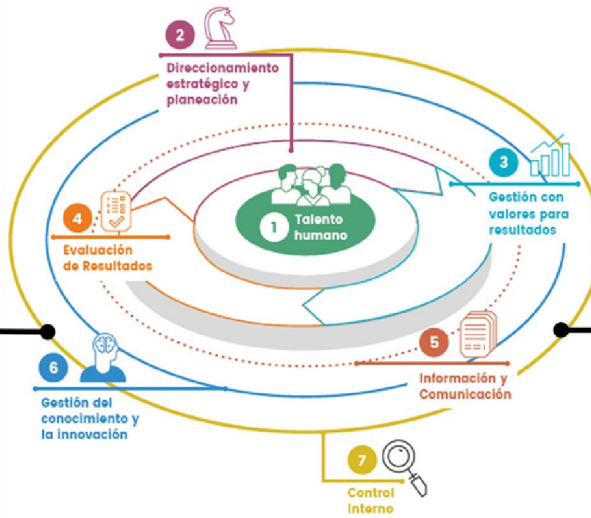

¿Qué esperamos?

Resultados de la buena implementación



Mayor Confianza

Seguridad en lo que hace la entidad



Cambio Cultural

Mayor apropiación



Eficiencia

Cumplir adecuadamente las funciones

Generar resultados

que atiendan los planes de desarrollo y resuelvan las necesidades y problemas de los ciudadanos, con integridad y calidad en el servicio para generar valor público.



Valor Público

Resultados observables y medibles que el estado debe alcanzar para dar respuesta a las necesidades o demandas sociales.